SKABER ETABLERING AF MARKVILDTLAV LEVESTEDER FOR ANDRE ARTER END HARE OG AGERHØNE?

AARHUS UNIVERSITET
INSTITUT FOR BIOSCIENCE

ANDREA ODDERSHEDE
POSTDOC

TEMADAG OM VILDTFORVALTNING
25. JANUAR 2017

Projekt økologisk rum og biodiversitet i agerlandet

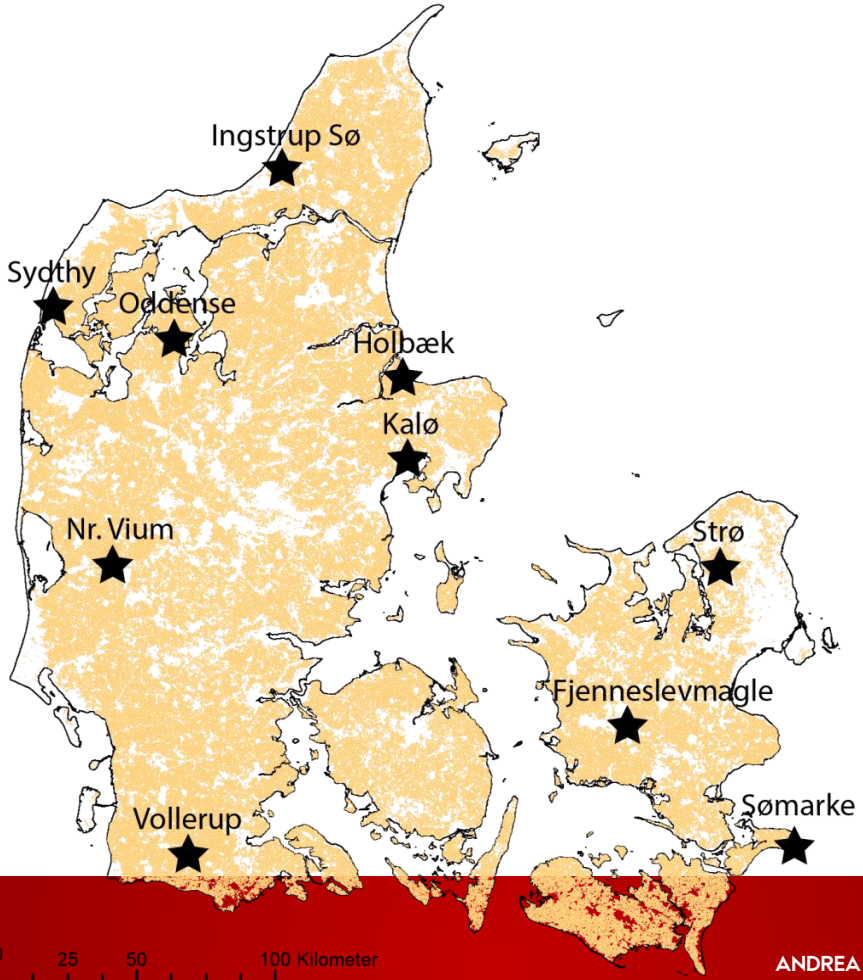

Oddershede et al. 2017: Videnskabelig rapport fra DCE - Nationalt Center for Miljø og Energi: Biodiversitet og økologisk rum i agerlandet (in prep)

MARKVILDT-TILTAG

Udsåning af blomsterblandinger

Barjordstriber

Hegn

Høj alder

Hydrologisk afvigelse

Dødt ved
Træer og buske

Næringsfattige
habitater

Bar jord

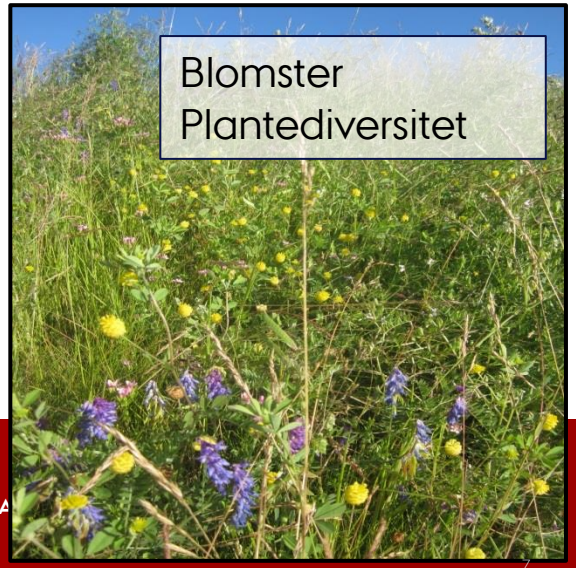
Blomster
Plantediversitet

MARKVILDT-TILTAG OG BIODIVERSITETEN

planter

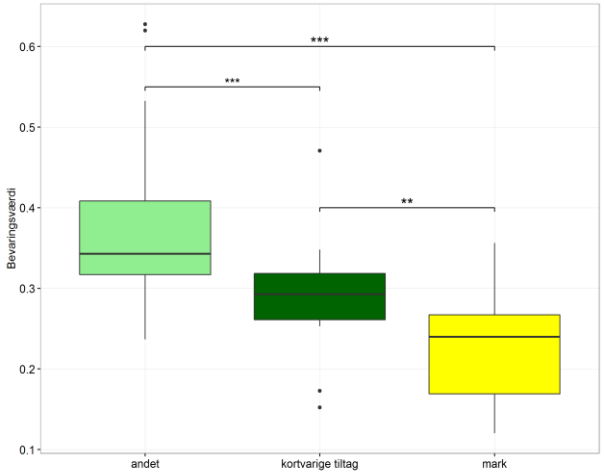

leddyr

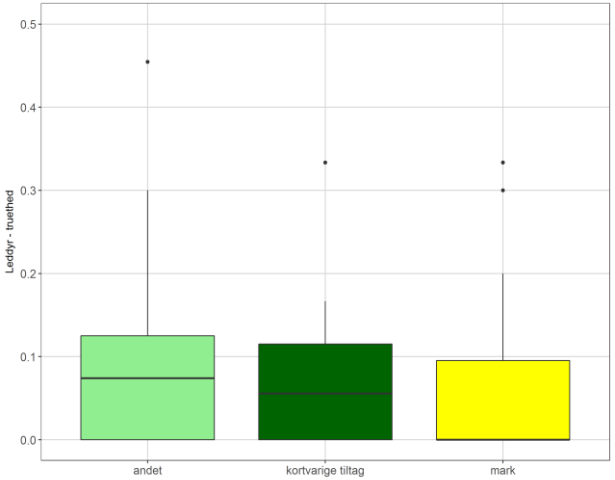

svampe

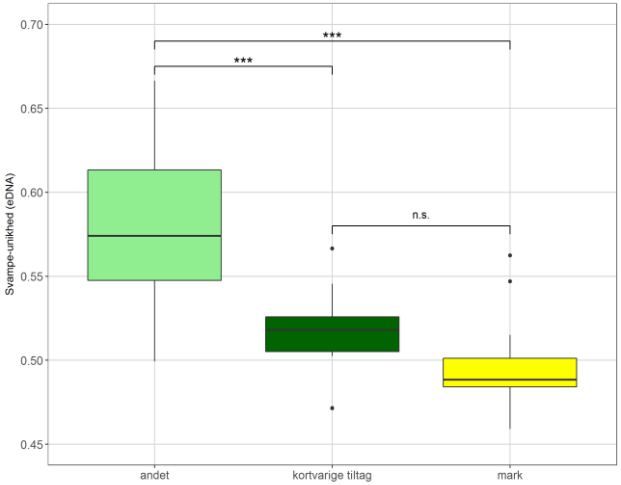

Oddershede et al. 2017: Videnskabelig rapport fra DCE - Nationalt Center for Miljø og Energi: Biodiversitet og økologisk rum i agerlandet (in prep)

MARKVILDT-TILTAG OG BIODIVERSITETEN

Fordele

- Udvider det økologiske rum
- Planterne er ikke-hjemmehørende

Ulemper

- Flygtige levesteder
- Tiltrækker almindelige arter
- Planterne er ikke-hjemmehørende

FORVALTNING MED STRUKTUR-FOKUS

FORVALTNING MED STRUKTUR-FOKUS

BIODIVERSITETEN

Kontinuitet

regnorm

Oddershede et al. 2017: Videnskabelig rapport fra DCE - Nationalt Center for Miljø og Energi: Biodiversitet og økologisk rum i agerlandet (in prep)

HVOR HAR VI ET GODT LEVESTEDSPOTENTIALE?

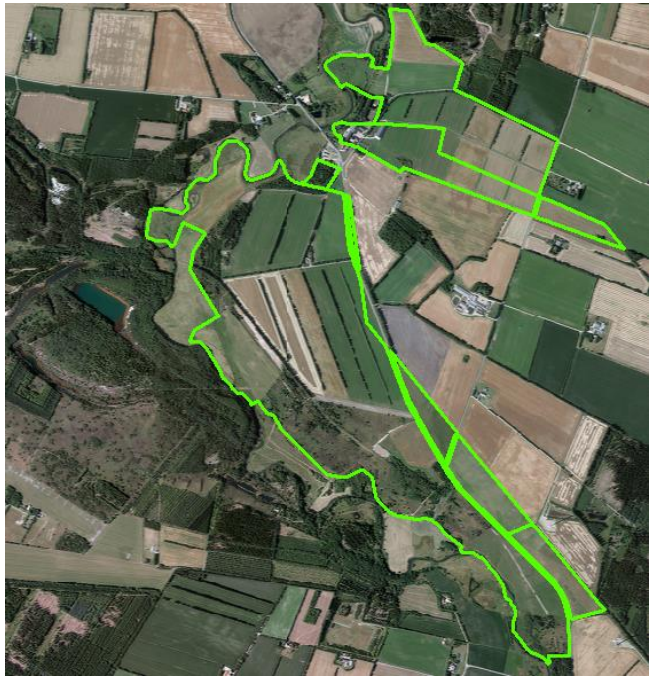

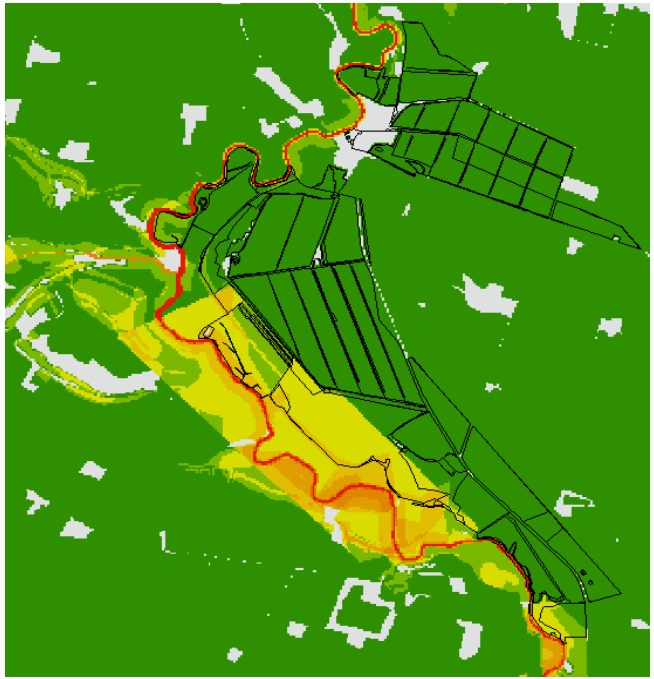

KAN FORVALTNINGEN AF MARKVILDT KOMBINERES MED FORVALTNINGEN AF BIODIVERSITETEN?

JA!

- Skab levesteder med fokus på struktur OG non-target arter
- Se mulighederne i eksisterende (gamle) biotoper
- Lokaliser naturværdierne med Biodiversitetskortet

KAN FORVALTNINGEN AF MARKVILDT KOMBINERES MED FORVALTNINGEN AF BIODIVERSITETEN?

TAK FOR OPMÆRKSOMHEDEN

AAGE V. JENSEN NATURFOND

15. Juni Fonden

DANMARKS JÆGERFORBUND

Fotos: Jørn Pagh Bertelsen, Rasmus Ejrnæs og Andrea Oddershede

ALLE FOTOS: RASMUS EJRNÆS OG ANDREA ODDERSHEDE