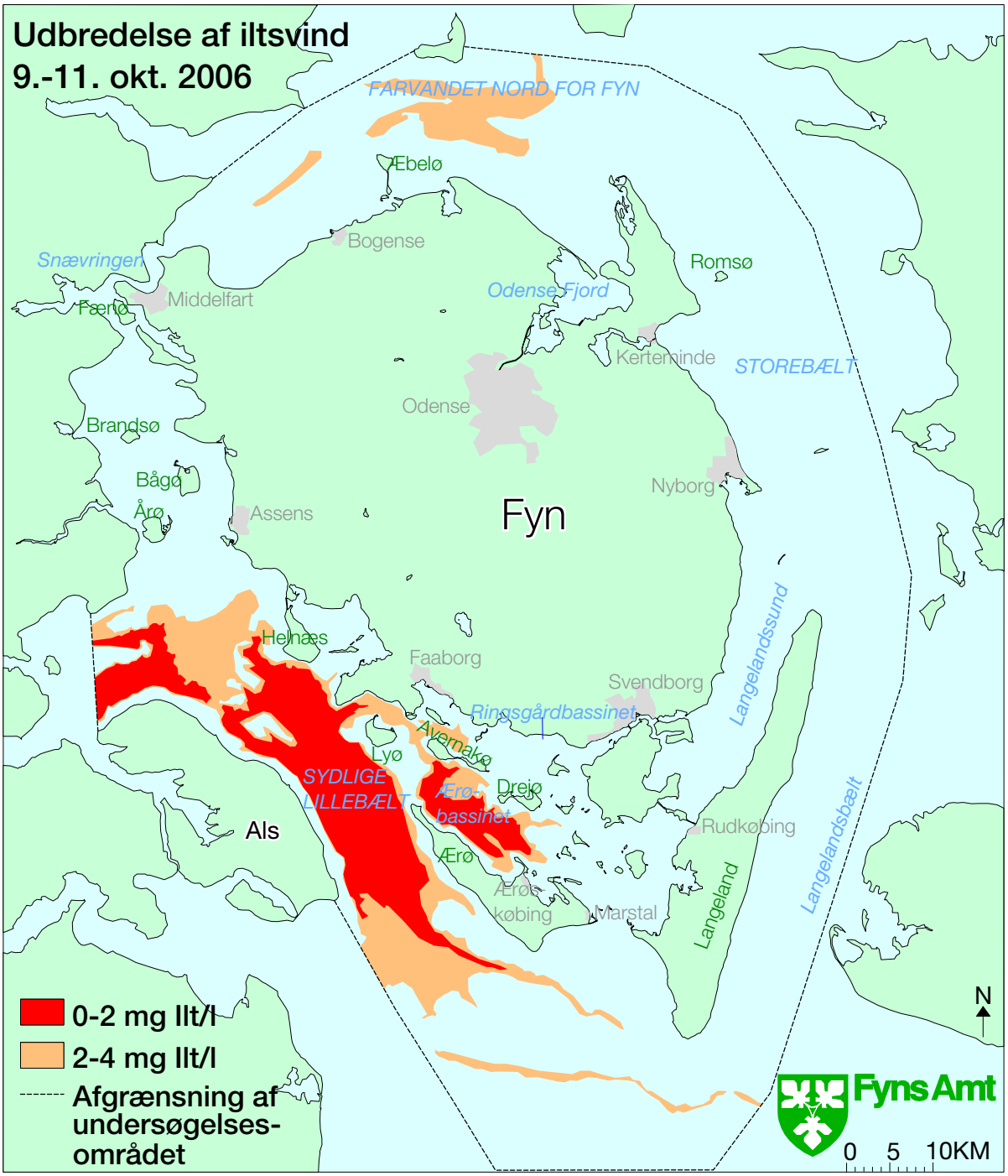
Udbredelse af iltsvind
9.-11. okt. 2006
FARVANDET NORD FOR FYN
Æbelø
Bogense
Snævringen
Middelfart
Fænø
Romsø
Odense Fjord
Kerteminde
STOREBÆLT
Odense
Brandsø
Bågø
Årø
Assens
Nyborg
Fyn
Langelandssund
Helnæs
Faaborg
Svendborg
Ringsgårdbassinet
Avernakø
Lyø
SYDLIGE LILLEBÆLT
Ærø-bassinet
Drejø
Als
Rudkøbing
Ærø
Ærøskøbing
Marstal
Langeland
Langelandsbælt
N
0-2 mg Ilt/l
2-4 mg Ilt/l
Afgrænsning af undersøgelses-området
Fyns Amt
0 5 10KM