

DNN +7,18

Boremetode : Tørboring med foring
 X : 648408 (m) Y : 6084954 (m) Plan :

Sag : W01997 LOOP 1
 Strækning : W01997 Boret af : HEST Dato : 20080307 DGU-nr.: G1 Boring : G1-S
 Udarb. af : Kontrol : Godkendt : Dato : Bilag : s. 1 / 1



Boreprofil

BRRegister - PSTGDK 2.0 - 03/07/2008 12:25:01

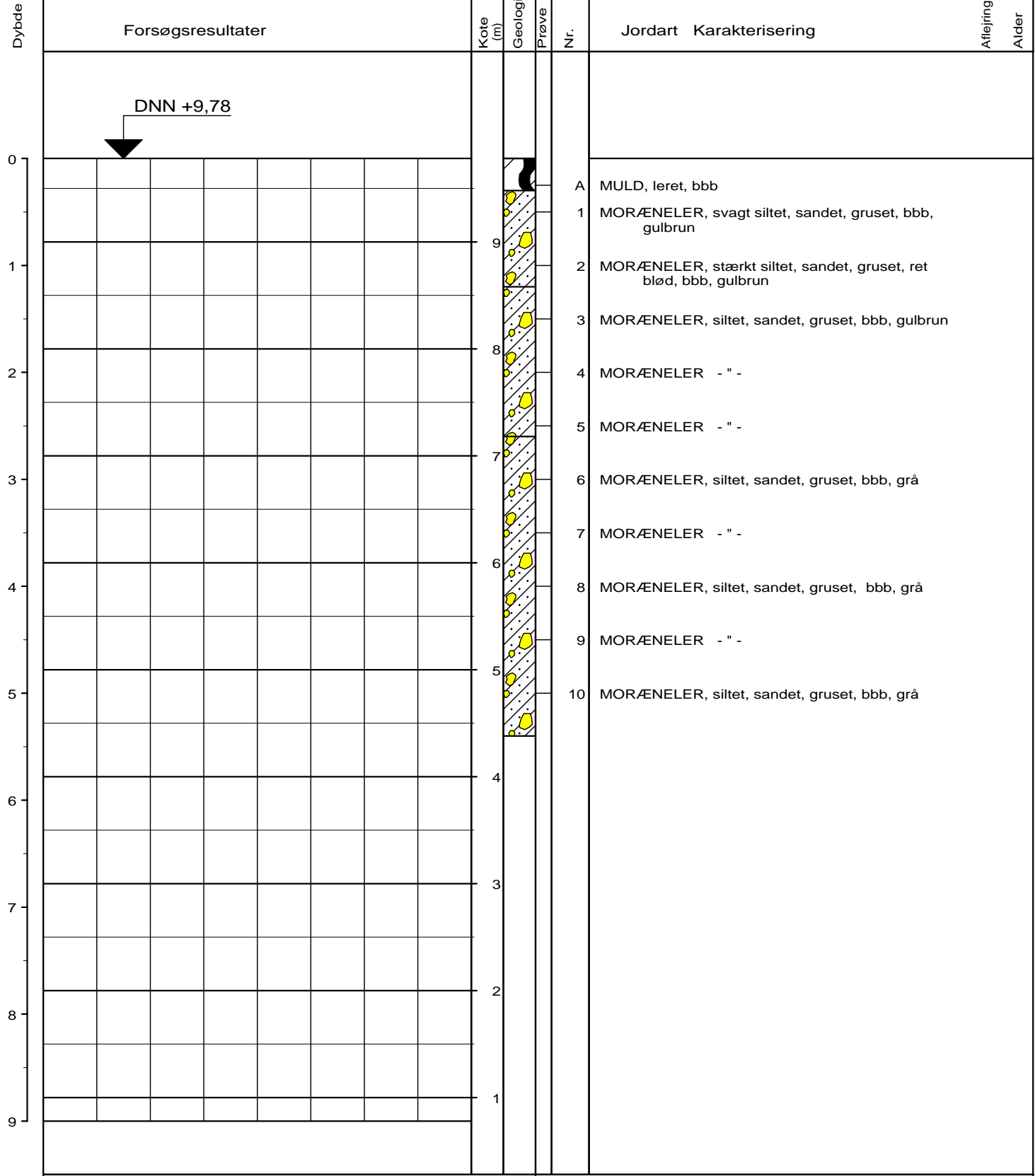

DNN +9,78

Boremetode : Tørboring med foring
 X : 648558 (m) Y : 6084039 (m) Plan :

Sag : W01997 LOOP 1
 Strækning : W01997 Boret af : HEST Dato : 20080306 DGU-nr.: G2 Boring : G2-S
 Udarb. af : Kontrol : Godkendt : Dato : Bilag : s. 1 / 1



Boreprofil

BRegister - PSTGDK 2.0 - 03/07/2008 12:27:55

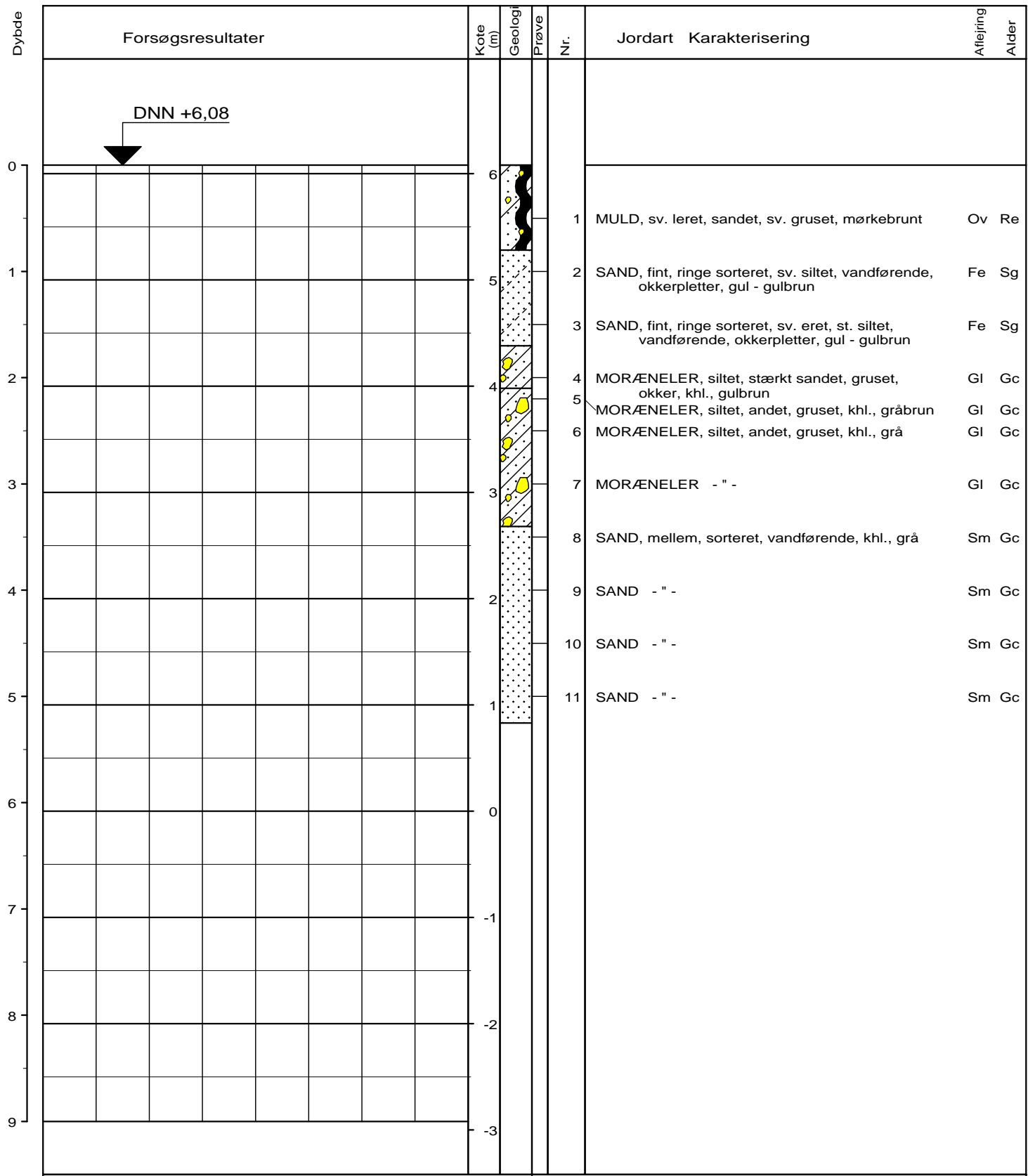

DNN +6,08

Boremetode : Tørboring med foring
 X : 647060 (m) Y : 6084036 (m) Plan :

Sag : W01997 LOOP 1

Strækning : W01997 Boret af : Dato : 20080310 DGU-nr.: G3 Boring : G3-S
 Udarb. af : Kontrol : Godkendt : Dato : Bilag : s. 1 / 1



Boreprofil

BRegister - PSTGDK 2.0 - 03/07/2008 12:28:30

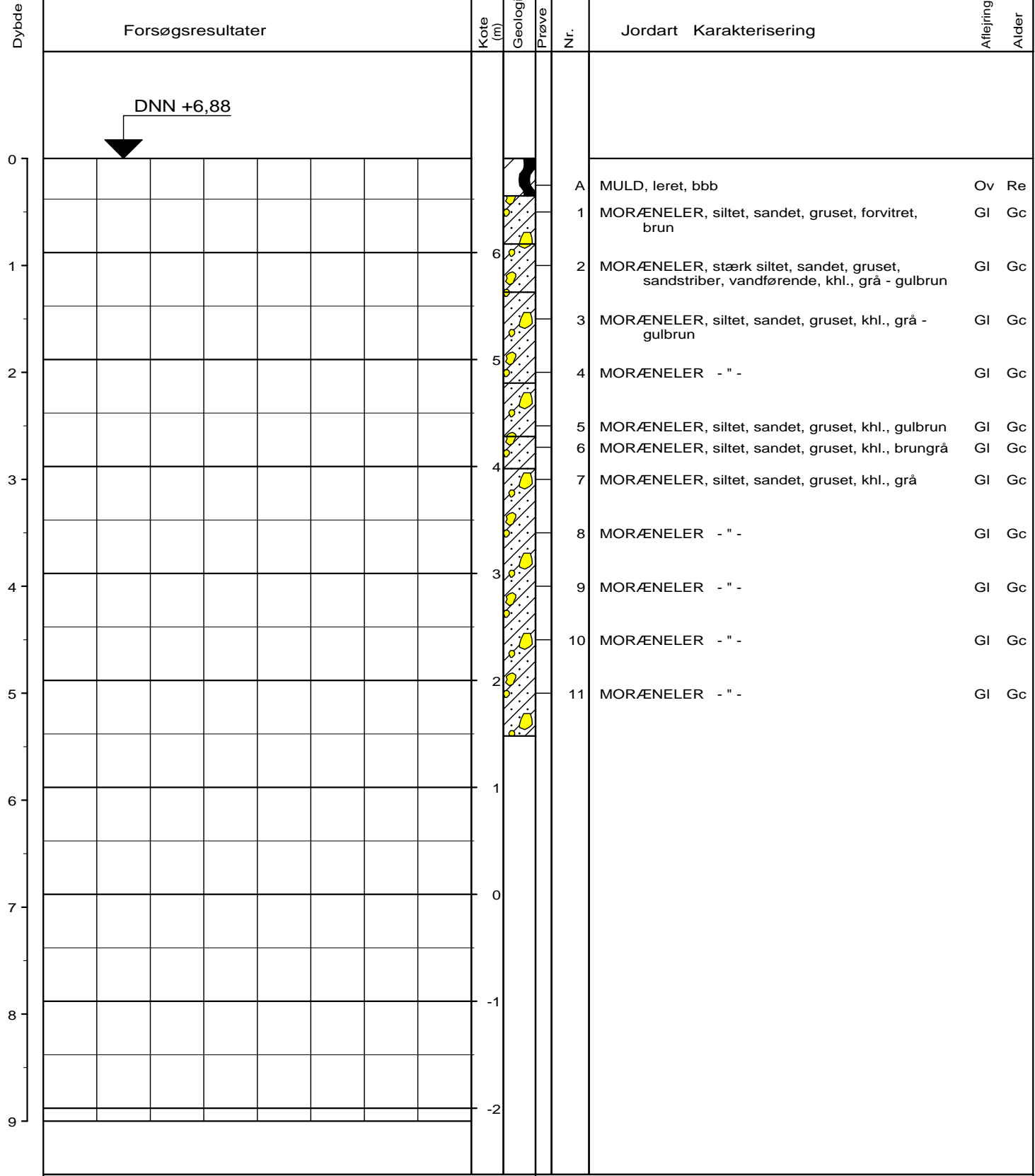

DNN +6,88

Boremetode : Tørboring 6"
 X : 648102 (m) Y : 6083364 (m) Plan :

Sag : W01997 LOOP 1
 Strækning : W01997 Boret af : Dato : 20080311 DGU-nr.: G4 Boring : G4-S
 Udarb. af : Kontrol : Godkendt : Dato : Bilag : s. 1 / 1



Boreprofil

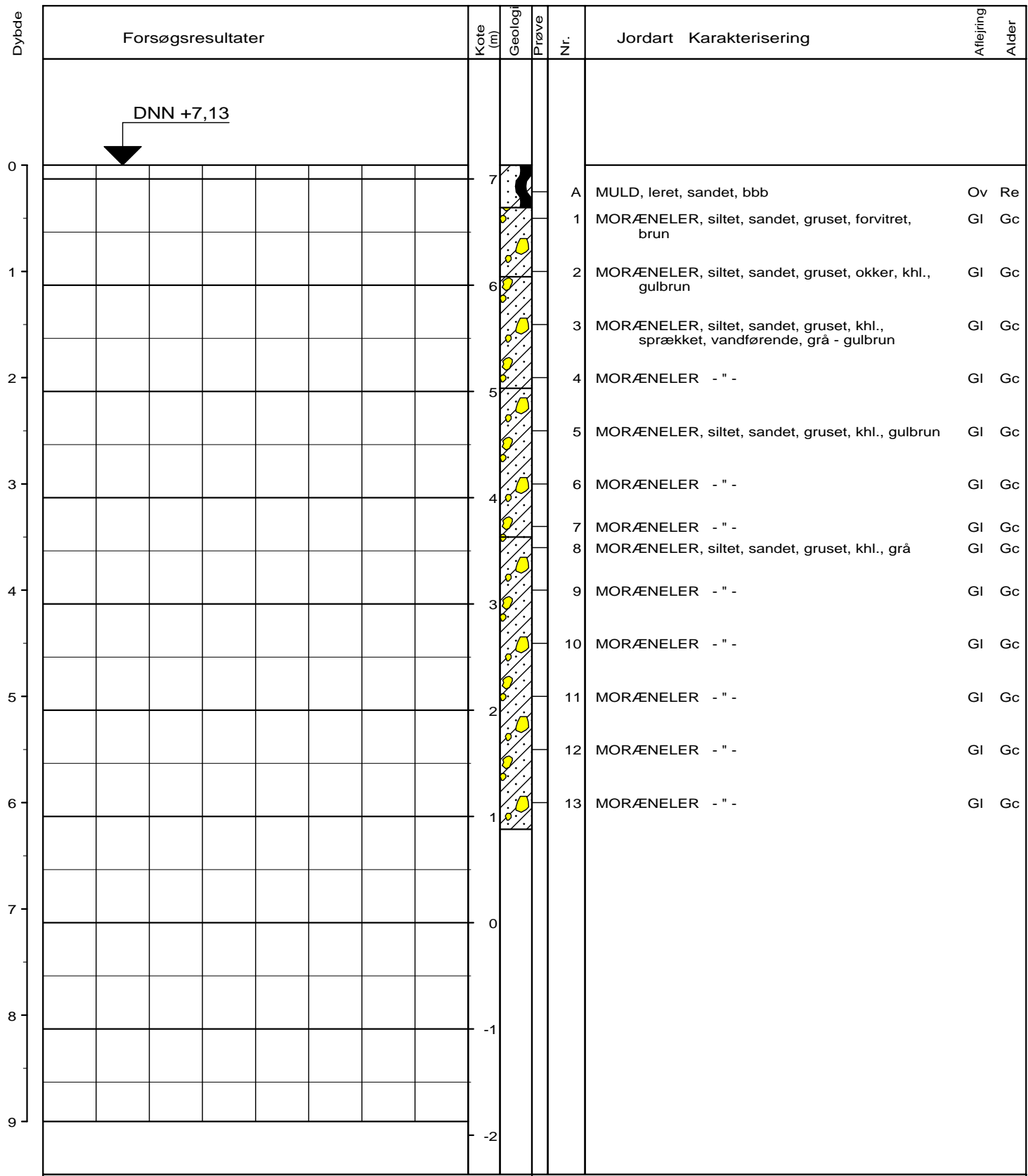

DNN +7,13

Boremetode : Tørboring 6"
 X : 647526 (m) Y : 6082142 (m) Plan :

Sag : W01997 LOOP 1
 Strækning : W01997 Boret af : Dato : 20080312 DGU-nr.: G5 Boring : G5-S
 Udarb. af : Kontrol : Godkendt : Dato : Bilag : s. 1 / 1



Boreprofil

BRegister - PSTGDK 2.0 - 03/07/2008 12:33:16

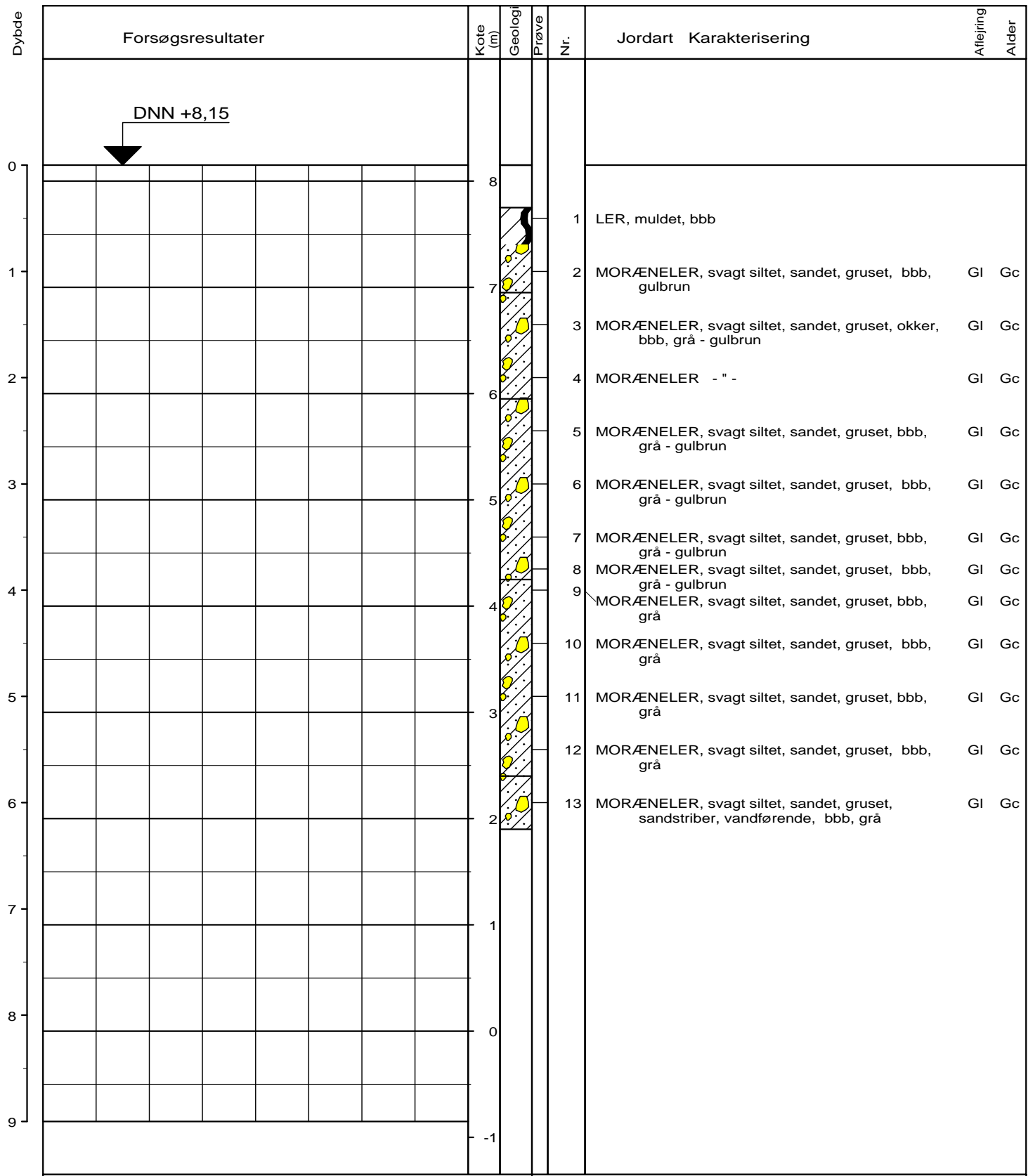

DNN +8,15

Boremethode : Tørboring med foring
 X : 646990 (m) Y : 6083112 (m) Plan :

Sag : W01997 LOOP 1
 Strækning : W01997 Boret af : Dato : 20080304 DGU-nr.: G6 Boring : G6-S
 Udarb. af : Kontrol : Godkendt : Dato : Bilag : s. 1 / 1



Boreprofil

BRegister - PSTGDK 2.0 - 03/07/2008 12:33:51

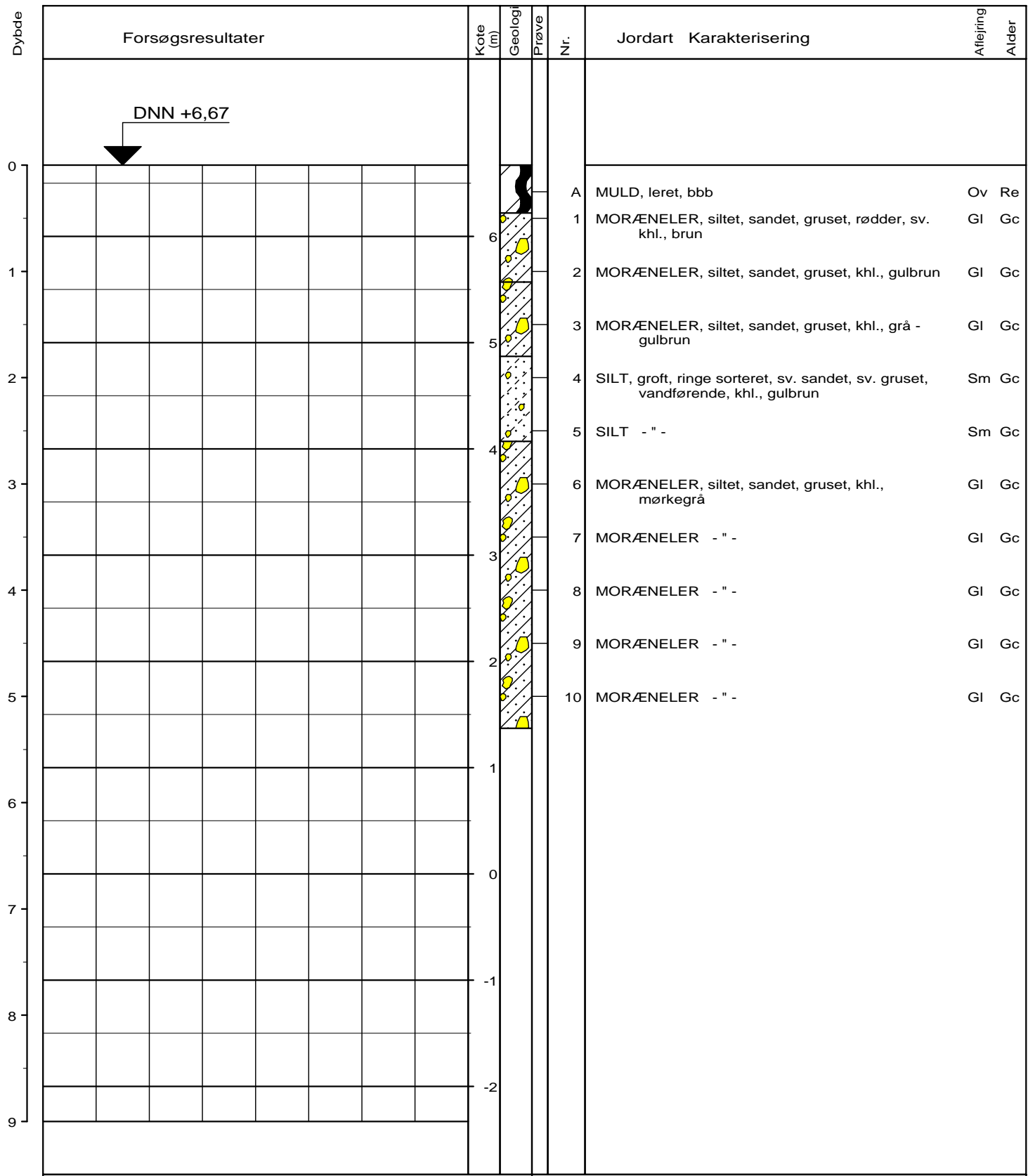

DNN +6,67

Boremetode : Tørboring med foring
 X : 648062 (m) Y : 6084305 (m) Plan :

Sag : W01997 LOOP 1
 Strækning : W01997 Boret af : Dato : 20080310 DGU-nr.: G8 Boring : G8-S
 Udarb. af : Kontrol : Godkendt : Dato : Bilag : s. 1 / 1



Boreprofil

BRegister - PSTGDK 2.0 - 03/07/2008 12:34:20

Dybde	Forsøgsresultater	Kote (m)	Geologi	Prøve	Nr.	Jordart Karakterisering		Aflejring	Alder
0									
1									
2									
3									
4									
5									
6									
7									
8									
9									

DNN +10,66

Boremethode : Tørboring med foring
 X : 648905 (m) Y : 6082280 (m) Plan :

Sag : W01997 LOOP 1
 Strækning : W01997 Boret af : Dato : 20080312 DGU-nr.: G9 Boring : G9-S
 Udarb. af : Kontrol : Godkendt : Dato : Bilag : s. 1 / 1



Boreprofil

BRegister - PSTGDK 2.0 - 03/07/2008 12:34:57

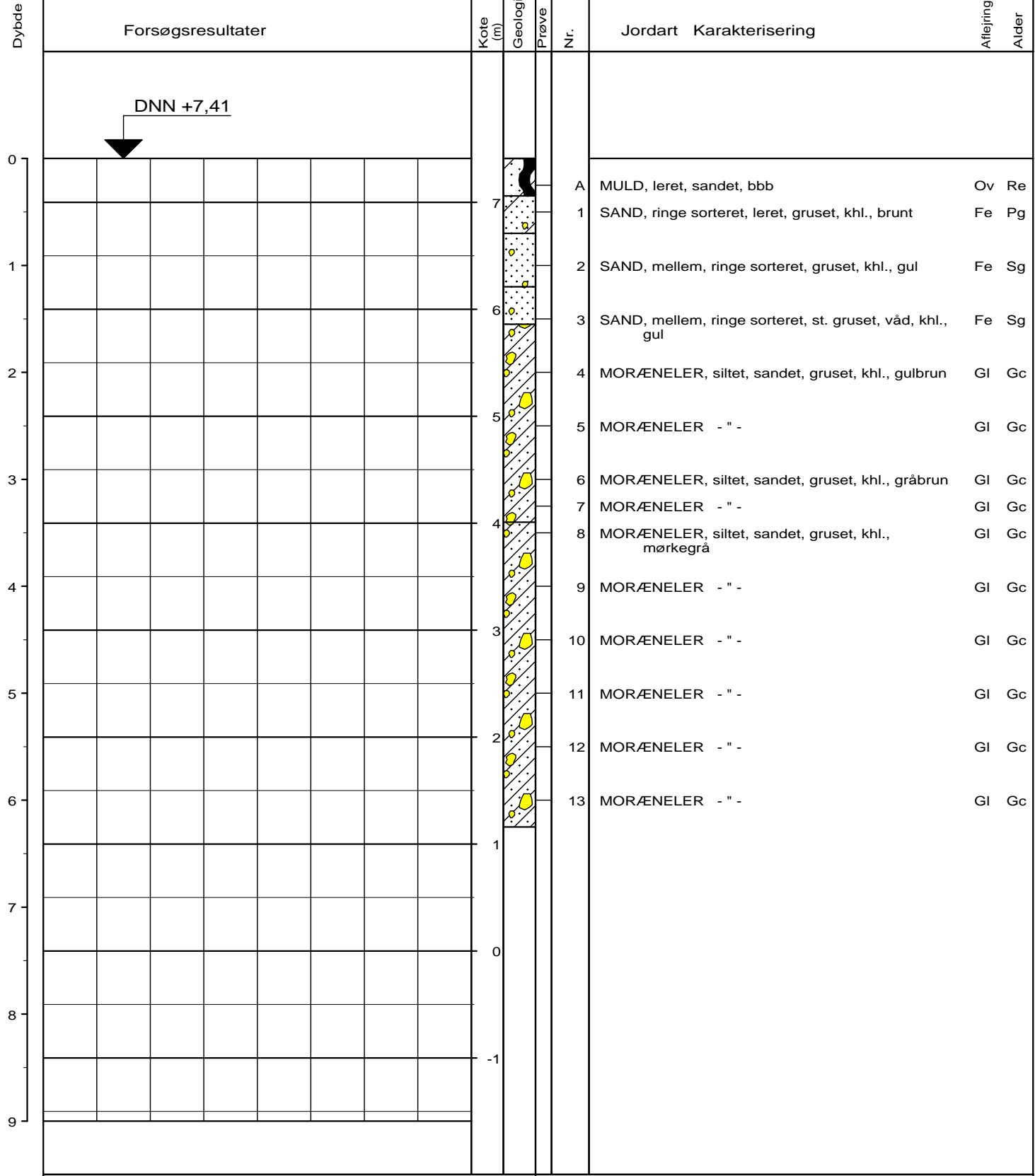

DNN +7,41

Boremetode : Tørboring med foring
 X : 648310 (m) Y : 6083287 (m) Plan :

Sag : W01997 LOOP 1
 Strækning : W01997 Boret af : Dato : 20080311 DGU-nr.: T4 Boring : T4G1-S
 Udarb. af : Kontrol : Godkendt : Dato : Bilag : s. 1 / 1



Boreprofil

BRegister - PSTGDK 2.0 - 03/07/2008 12:43:09

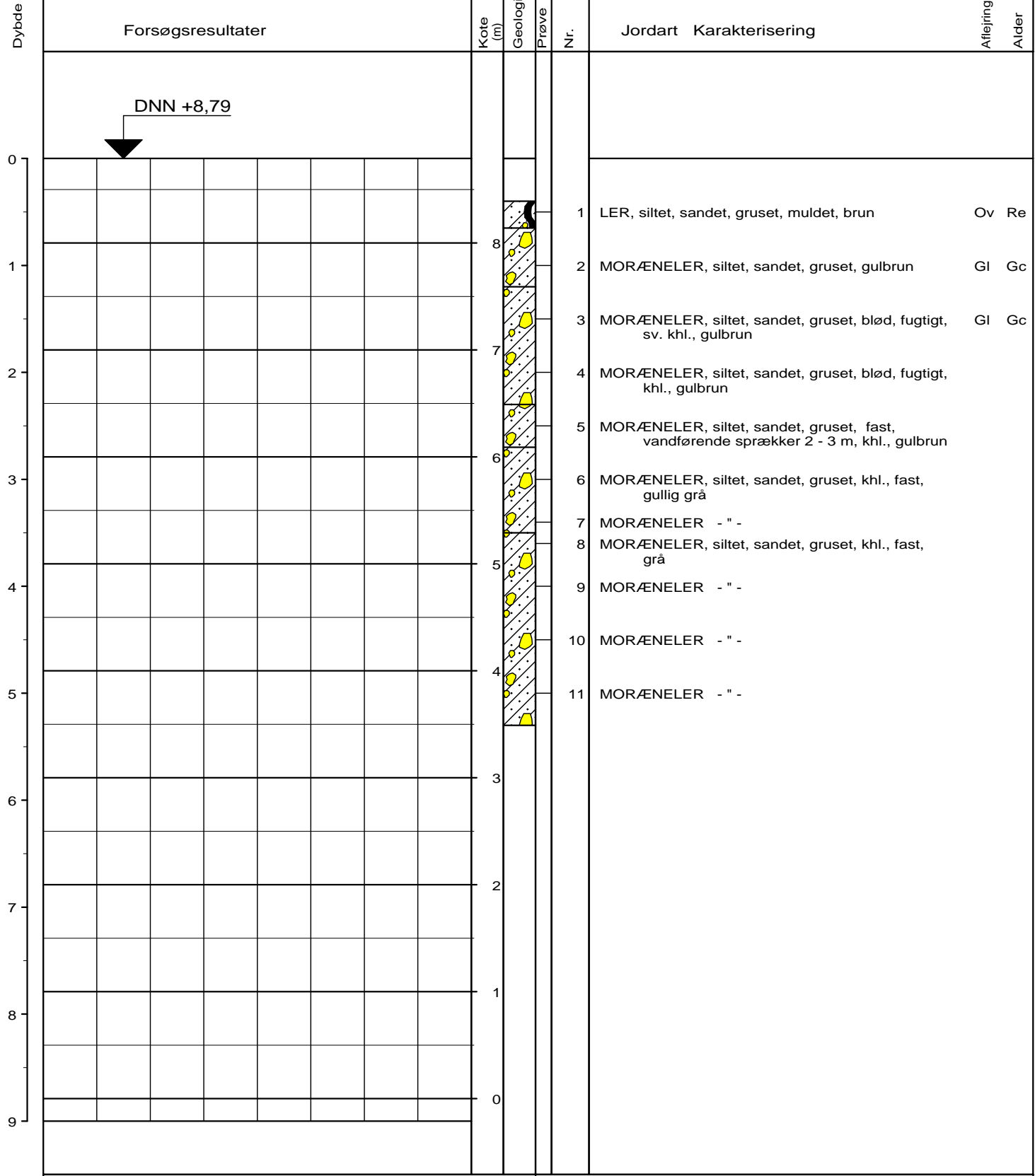

Boremetode : Tørboring med foring
 X : 647627 (m) Y : 6084849 (m) Plan :

Sag : W01997 LOOP 1
 Strækning : W01997 Boret af : Hestbech Dato : 20080303 DGU-nr.: T5 Boring : T5G2-S
 Udarb. af : Kontrol : Godkendt : Dato : Bilag : s. 1 / 1



Boreprofil

